

LEGENDA

- Asfalt :**
 Aanbrengen asfalt, kleur zwart
 Aanbrengen asfalt, kleur zwart met rode coating
 Asfalt bestaand, kleur zwart
 Aanbrengen asfalt, kleur zwart, getrappt frezen, bij aansluiting nieuw asfalt op bestaand
- Bestrating :**
 Aanbrengen betonstraatsstenen, keperverband, kleur grijs
 Aanbrengen betonstraatsstenen, keperverband, kleur rood
 Aanbrengen betonstraatsstenen, elleboogverband, kleur grijs
 Aanbrengen betonstraatsstenen, kleur grijs
 Aanbrengen betonstraatsstenen, halfsteensverband, kleur grijs
 Aanbrengen betontegels, 300x300x50 mm, kleur grijs
 Aanbrengen betonstraatsstenen, halfsteensverband, kleur grijs
 Aanbrengen Trottoirband 180/200x250 mm
 Aanbrengen opsluitband 200/250 mm
 Aanbrengen opsluitband 120/250 mm
 Aanbrengen opsluitband 60/250 mm
 Aanbrengen betonstraatsstenen wit, onderbroken streep 1-1
 Inritblokken 750x500x200 mm
 Aanbrengen bermplaten 1170x600x100 mm van gewapend beton
 Aanbrengen bss sinusdrempel

- Bestaand (terug te plaatsen of handhaven) :**
 Verkeersbord, terug te plaatsen
 Hangenbord, terug te plaatsen
 Vuilnisbak, terug te plaatsen
 Lichtmast handhaven
 Brandkraan / Afsluit-wafer / Gas
 Privebord handhaven
 Stroomkast, handhaven

- Algemeen :**
 Werkgrens
 Nieuwe hoogte f.o.v. N.A.P.
 Bestaande hoogte f.o.v. N.A.P.

- Straatmeubilair nieuw :**
 Aanbrengen stoofband 95x18x2cm
 Aanbrengen bermplaat kunststof, Flexibel, 1100x105 mm+reflector

- Groen :**
 Ter plaats van ophoging met klei terug aanbrengen leeflaag en vervolgens inzaaien gras
 Boom bestaand
 Talud

- Riool :**
 Trottoirkolk nieuw

- Belijning :**
 Aanbrengen Belijning thermoplast wit onderbroken streep 1-3, breedte 0.1
 Aanbrengen Belijning thermoplast wit doorgetrokken streep 3-1, breedte 0.1
 Aanbrengen Belijning thermoplast wit doorgetrokken streep, breedte 0.1
 Aanbrengen Belijning thermoplast wit doorgetrokken streep, breedte 0.2
 Aanbrengen Belijning thermoplast wit puntstukken en vlakken
 Belijning thermoplast wit drempel

- Verkeersborden nieuw :**
 F06 - Tegenligger moet wachten
 G12a - Verplicht fiets / bromfietspad
 G11 - Fietspad
 F05 - Tegenligger heeft voorrang
 J37 - Vooraanduiding gevaar
 J21 - Vooraanduiding overstekende kinderen (st.)
 B6 - Verleen voorrang aan bestuurders op kruisende weg
 BB16-1 Afzethek met rood-witte reflectiefolie (3 st.)

Gemeten kant asfalt rijbaan bij bomen (polderzijde):
 [White box] = tot 10 cm
 [Blue box] = 10 tot 30 cm
 [Pink box] = 30 tot 50 cm

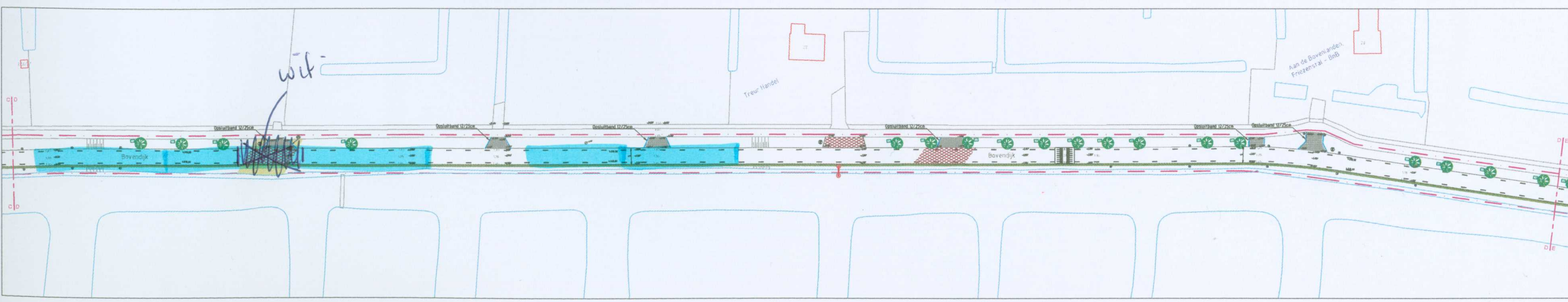
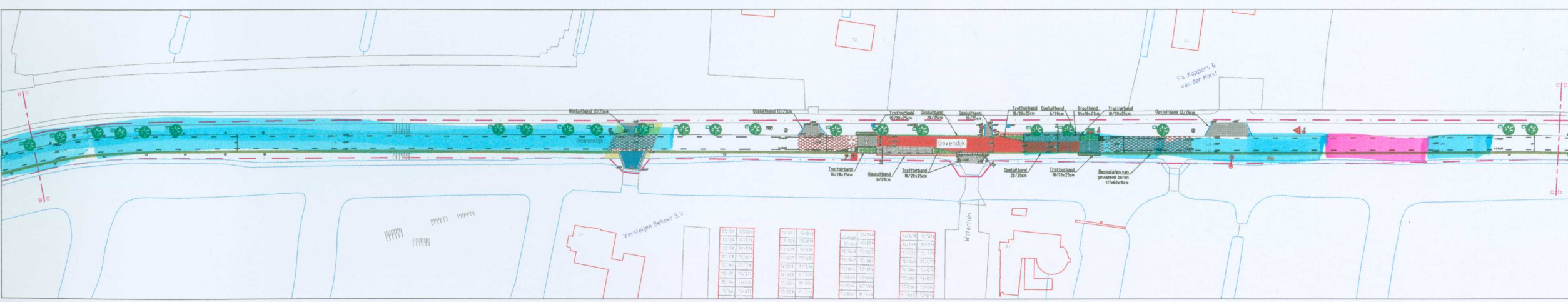
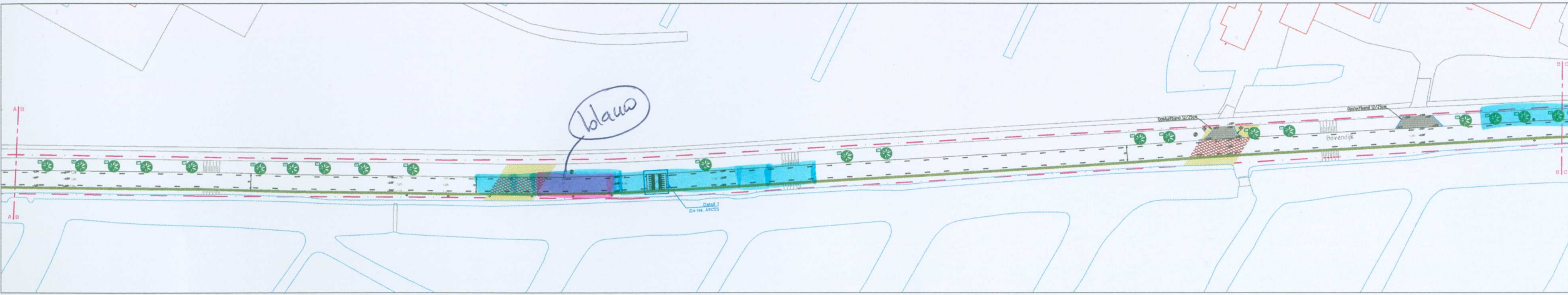
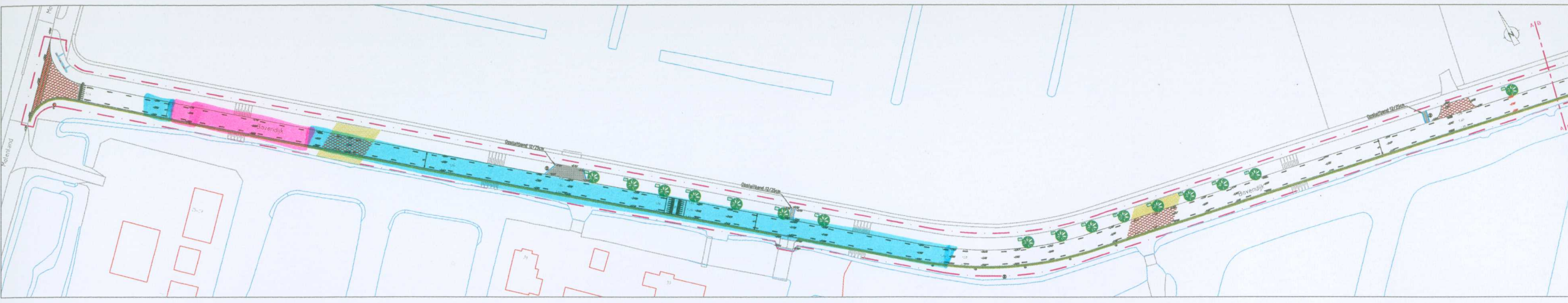

Alle maten in meters, tenzij anders vermeld.

Gemeente De Ronde Venen

Bezoekadres: Crooswijklaan 111, 3641 AL Mijdrecht
 Postbus 250, 3649 AG Mijdrecht
 0297-29496, info@derondenvenen.nl

Project	Beveiliging Wijk Groet Asfalttoestand 2021	Gevoegd	
Onderwerp	Nieuwe situatie		
Onderdeel	Overzicht		
Getekend	Kamal Abbasi	Archief	4.9.23
Projectleider	Marie Veergang	Situatie	DEFINITIEF
Dienst/afdel.	BOR	Bestekblad	2921-02 / Blad 3 van 1
Datum	01-05-2021	Schaal	1:500
		Formaat	A3